

BE SMART

Variabel – 1 jaar
Periode november 2022
Inclusief BTW

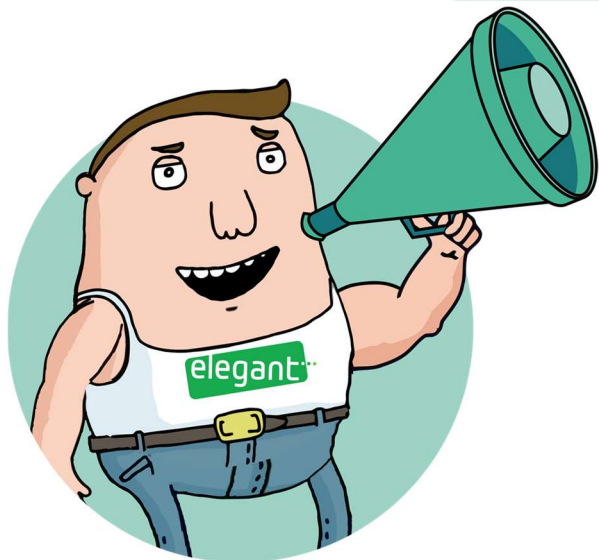

		Groene stroom		Aardgas
		Consumptie (incl. 6% btw)	Injectie* (incl. 0% btw)	Consumptie (incl. 6% btw)
Energiekost	24h	19,47 c€/kWh	8,97 c€/kWh	5,52 c€/kWh
	piek	20,15 c€/kWh	9,28 c€/kWh	
	dal	18,95 c€/kWh	8,73 c€/kWh	
	excl. nacht	18,95 c€/kWh	-	
Abonnement		21,90 €/jaar	0,00 €/jaar	21,90 €/jaar

* De injectietarieven zijn vrijgesteld van BTW en enkel in Vlaanderen van toepassing indien u voor dit specifieke regime koos bij uw registratie of indien uw installatie binnen dit regime valt. Meer informatie op <https://www.vreg.be/nl/faq/terugleveringscontract>

ELEGANT LEVERT 100% GROENE STROOM

DE ENERGIEPRIJZEN ZIJN VARIABEL. WAT BETEKENT DIT?

De prijs die u betaalt is gelinkt aan de groothandelsprijzen van de dagmarkt, zowel voor groene stroom als voor aardgas. Gedurende de eerste 12 maanden na uw overstap wordt uw prijs aangepast aan de groothandelsprijs volgens deze vaste formule.

Uw tariefformule voor elektriciteit:

	Consumptie	Injectie
enkelvoudige teller:	$1,120 \times \text{BELPEX}_{\text{RLP}} + 3,00$	$0,560 \times \text{BELPEX} + 1,50$
dubbele teller piek:	$1,160 \times \text{BELPEX}_{\text{RLP}} + 3,00$	$0,580 \times \text{BELPEX} + 1,50$
dubbele teller dal:	$1,090 \times \text{BELPEX}_{\text{RLP}} + 3,00$	$0,545 \times \text{BELPEX} + 1,50$
exclusief nacht:	$1,090 \times \text{BELPEX}_{\text{RLP}} + 3,00$	

Belpex is de Belgische stroombeurs. De parameter $\text{BELPEX}_{\text{RLP}}$ wordt als volgt gedefinieerd: het daggemiddelde van de RLP-gewogen Belpex uurprijzen. De RLP-weging gebeurt op basis van het gemiddelde van alle Belgische RLP waarden (publicatie door Synergrid). Bovenstaande tabel toont de verkoopprijs gebaseerd op de meest recente waarde van de parameter $\text{BELPEX}_{\text{RLP}}$, die van oktober 2022, zijnde 161,284 €/MWh. Voor injectie is de meest recente waarde van de parameter BELPEX die van oktober 2022, zijnde 157,461 €/MWh.

Uw tariefformule voor aardgas: $1,050 \times \text{ZTP}_{\text{RLP}} + 3,00$

ZTP staat voor "Zeebrugge Trading Point". De parameter ZTP_{RLP} wordt als volgt gedefinieerd: is de RLP-gewogen dagprijzen van ZTPH Day Ahead. De RLP-weging gebeurt op basis van het gemiddelde van alle Belgische RLP waarden (publicatie door Synergrid). De ZTP Day Ahead prijzen worden dagelijks gepubliceerd, bij gebrek aan publicatie nemen we de waarde van de dag voordien. Bovenstaande tabel toont de verkoopprijs gebaseerd op de meest recente waarde, die van oktober 2022, zijnde 46,763 €/MWh.

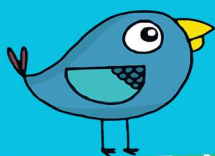

Nettarieven elektriciteit

	Distributiekosten (c€/kWh)				Vaste term (€/jaar)	Prosumers (€/kWh/jaar)	Transport (c€/kWh)
	24h	piek	dal	ex.nacht			
AIEG	7,18	7,54	5,77	5,06	26,60	26,27	3,08
AIESH	11,84	12,19	7,88	6,75	18,08	86,50	3,08
GASELWEST	11,99	11,99	8,91	6,51	12,22	84,98	1,33
FLUVIUS ANTW.	7,87	7,87	5,77	4,36	12,22	57,46	1,15
IMEWO	9,42	9,42	6,87	5,24	12,22	68,00	1,26
FLUVIUS LIMB.	6,66	6,66	5,03	3,83	12,22	49,05	0,99
FLUVIUS WEST	7,24	7,24	5,28	4,10	12,22	52,64	1,03
INTERGEM	8,43	8,43	6,16	4,72	12,22	61,32	1,20
IVEKA	10,90	10,90	8,36	5,81	12,22	77,94	1,26
IVERLEK	9,63	9,63	7,06	5,33	12,22	68,68	1,16
ORES:							
- Brabant Wallon	9,74	10,36	5,80	4,68	15,67	79,51	3,08
- Est	13,08	13,97	7,92	6,35	15,67	99,26	3,08
- Hainaut	10,84	11,44	7,11	5,99	15,67	85,95	3,08
- Luxembourg	11,56	12,32	6,90	5,51	15,67	90,63	3,08
- Mouscron	9,99	10,61	6,13	4,96	15,67	80,31	3,08
- Namur	11,33	12,03	6,88	5,60	15,67	88,50	3,08
- Verviers	13,20	13,98	8,36	6,92	15,67	99,07	3,08
PBE (V)	8,04	8,04	5,74	4,91	12,22	58,68	1,21
Régie de WAVRE	11,87	12,53	9,90	9,90	21,22	92,10	3,08
SIBELGAS	10,25	10,25	7,63	5,70	12,22	74,07	1,35
TECTEO RESA	10,02	11,19	6,05	5,24	27,98	76,87	3,08

Nettarieven aardgas

	Distributiekosten				Vaste term (€/jaar)
	T1 (<5000 kWh)		T2 (5001-150000 kWh)		
	vast (€/j)	var (c€/kWh)	vast (€/j)	var (c€/kWh)	
GASELWEST (V)	12,33	1,79	54,31	0,95	12,22
FLUVIUS ANTW.	13,90	2,04	86,89	0,58	12,22
IMEWO	14,26	2,07	80,01	0,75	12,22
FLUVIUS LIMB.	12,30	1,43	45,48	0,77	12,22
FLUVIUS WEST	6,19	2,28	70,89	0,99	12,22
INTERGEM	10,80	1,58	52,15	0,76	12,22
IVEKA	11,64	1,69	62,50	0,67	12,22
IVERLEK	11,91	1,72	59,37	0,77	12,22
ORES:					
- Brabant Wallon	26,21	3,501	108,46	1,554	
- Hainaut Gaz	25,43	3,994	103,57	2,002	
- Luxembourg	22,65	2,876	86,32	1,306	
- Mouscron	22,82	3,125	87,41	1,590	
- Namur	26,50	3,760	110,20	1,709	
SIBELGAS	12,54	1,86	69,56	0,72	12,22
TECTEO RESA	28,76	3,143	101,50	1,689	

Heffingen en toeslagen op aardgas

Energiebijdrage	0,10577 c€/kWh
Federale accijns	0,05724 c€/kWh
Aansluitingsvergoeding (WA)	0,00750 c€/kWh

Transportkosten aardgas

De transportnetkosten voor aardgas worden in 2022 geschat op 0,133 c€/kWh (incl. BTW), zoals gepubliceerd door Fluxys.

Elegant past de nettarieven, belastingen, heffingen, bijdragen en toeslagen toe zoals goedgekeurd door de regulatoren (VREG en CWAPE) en de bevoegde overheden. Ter informatie worden de meest recente tarieven weergegeven, inclusief 6% BTW waar van toepassing. Elke eventuele wijziging buiten toedoen van Elegant, ook retro-actief, wordt door Elegant doorgerekend aan de klant.

Belastingen, heffingen, toeslagen op elektriciteit

Energiebijdrage	0,20417 c€/kWh
Federale Accijns	Verbruik 0 – 20.000 kWh: 1,44160 c€/kWh Verbruik 20.000 – 50.000 kWh: 1,22750 c€/kWh
Aansluitingsvergoeding (WA)	0,07500 c€/kWh
Bijdrage energiefonds (VL)	Residentieel: 0,45 €/maand Niet-residentieel: 8,49 €/maand

Groene stroom en WKK

Deze bijdrage dient ter ondersteuning van de investeringen in groene stroom (en in Vlaanderen ook ter ondersteuning van warmtekrachtkoppeling of "WKK"). Deze quota worden opgelegd door de gewestelijke overheden en gelden voor elke leverancier:

Vlaams Gewest	2,648 c€/kWh
Waals Gewest	3,049 c€/kWh

